MINT-ZENTRUM SEEHEIM

WORKSHOP

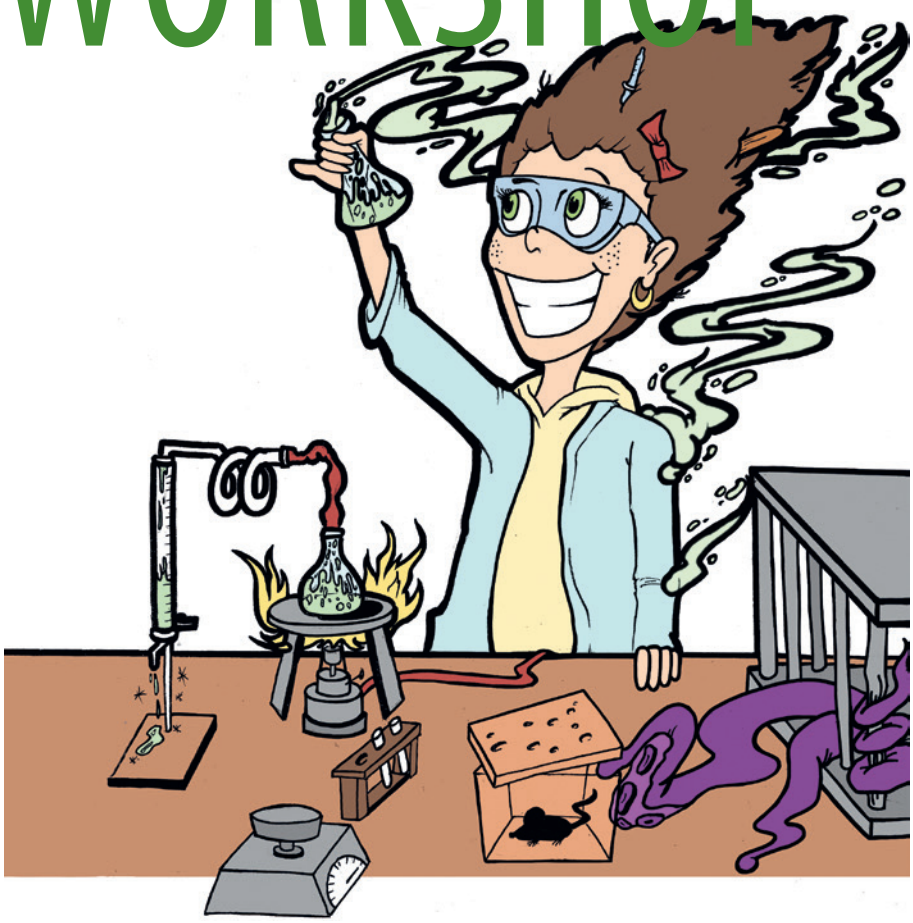

Eckdaten

Betreuer:
Herr Zemke
Wer:
ab Klasse 8
Teilnehmeranzahl:
maximal 14
(Eingang der Anmeldung)
Weitere Infos und Anmeldung:
http://www.fes-pfungstadt.de/mint-zentrum.html

Workshop Laborführerschein

- Wie trennt man Flüssigkeitsgemische?
- Wie fängt man ein Gas auf , um es zu untersuchen?
- Wie bestimmt man das Volumen eines Steins?
- Wie bestimmt man den pH-Wert von Cola oder Wein?

All diese Fragen und noch viel mehr erwarten dich in unserem Workshop Laborführerschein.

In diesem wirst du **selbst experimentieren**, damit du möglichst viel **Laborerfahrungen sammeln** kannst und beim Experimentieren sicherer wirst.

Natürlich soll aber auch die **Theorie hinter den Experimenten** nicht zu kurz kommen, denn nur wer weiß was er da macht kann auch sicher experimentieren.

Unsere Laborführerscheine werden mit **einfachen Experimenten** beginnen und dann immer komplexer werden. Du bekommst ein **Versuchsjournal mit allen Versuchsanleitungen**, das dann auch gleich für deine Dokumentation genutzt werden kann.

Egal, ob Du auf Hauptschule, Realschule oder das Gymnasium gehst, Du entscheidest selbst, wie schnell oder langsam du arbeiten möchtest. Im Zweier Team oder allein, beides ist möglich.

MINT-ZENTRUM SEEHEIM

Öffnungszeiten
Unter der Woche:
Nach Vereinbarung
Freitag ab 14.30 Uhr

Adressen
- **Friedrich-Ebert-Schule**
  Geb. D & N
  64319 Pfungstadt
- **Schuldorf Bergstraße**
  ERNE-Bau, Bau 22
  64342 Seeheim-Jugenheim

Kontakt
Matthias Haxel
m.haxel@schuldorf.de